

BERREAGA (363m) GAZTELUMENDI (323m)

Travesía de 13 km
2021-11-07

Berreaga (363m)

Modesta cumbre entre los valles de Txoriherri, al S y Butroi al N. Se trata de una alargada loma que se inicia en el alto de Artebakarra, por el que pasa la carretera que une Derio y Mungia, y se prolonga hacia el E en dirección a Larrabetzu pasando por la histórica cumbre del Gaztelumendi.



El monte Berreaga y su pequeña sierra es una prolongación de las cimas de Munarrikolanda y Unbe que se inician en la Punta Galea en Algorta. Posteriormente el macizo de Berriaga se une al de Bizkargi y este a Oiz , etc., atravesando de este modo las tierras del Señorío constituyendo su eje montañoso central.

Yendo de Derio a Mungia, al poco de pasar el alto de Artebakarra, sale a la derecha una carretera en dirección a Laukariz. Seguiremos por ella hasta llegar a un centro de jardinería donde

continuamos por otra carretera que sale a la derecha y subiendo junto a unos invernaderos acaba en un parking. A unos 50 m del parking nace un camino de tierra señalizado. Desde aquí se alcanza la cima en media hora por terreno arbolado algo confuso. Es posible hacerlo por ambas vertientes de la montaña pero hay que señalar que el buzón de cumbre puede pasar fácilmente desapercibido.

Gaztelumendi (323m)

Histórica montaña situada en el pequeño macizo del monte Berreaga en las proximidades de Larrabetzu. Este macizo separa los valles de Butroi (N) y Txoriherri (S). En esta cima, cubierta por los pinos, se hallaba una gran cruz, levantada tras la guerra civil en conmemoración de la ruptura del "Cinturón de Hierro" y al recuerdo de los fallecidos del bando nacional.



En julio de 2017 se procede al derribo de la cruz, con la mala suerte de ceder hacia delante descompuesta en grandes pedazos ocasionando heridos entre los que presenciaban el acto

El monte Gaztelumendi se encuentra en el extremos de una alargada sierra de discretas y poco diferenciadas elevaciones entre el puerto de Artebakarra, y el alto de Aretxabalgane, en la carretera de Larrabetzu a Morga y Mugika (25 m).

Las altitudes en ningún caso sobrepasan los 400 metros de altitud. La cima más elevada es bastante modesta y se eleva discretamente sobre Artebakarra entre un tupido bosque: Berreaga. El cordal sigue por la divisoria administrativa entre Bilbo y Gamiz/Fika hasta el cerro Urruzti, y, a partir de aquí, hasta el Gaztelumendi el lomo dividirá Gamiz/Fika de Lezama. Al E de Urruzti, una carretera une Fika y Lezama, y un ramal sigue por lo alto de la sierra pasando junto al Gaztelumendi para descender a Larrabetzu.

Recorrido.

Esta travesía recorre el cordal que se prolonga desde la urbanización de Berreagamendi (Laukariz) hasta Larrabetzu descendiendo desde la cima del Gaztelumendi. Son 13 km de un recorrido muy fácil, con desnivel reducido y salvo al inicio, la mayor parte del recorrido transcurre por una amplia pista sin dificultad alguna.

La ruta se inicia al final de la carretera que conduce a la urbanización citada donde hay una pequeña rotonda.



Tomamos el camino de la derecha que es un camino amplio, con zonas muy embarradas y otras relativamente pedregosas, que progresa a la sombra de arbolado (mayormente, eucaliptos) y con muy suave pendiente. En la primera bifurcación, un poste de señales del GR BI-280 (Urbe-Kosta) nos indica con claridad que hay que tirar para la derecha.

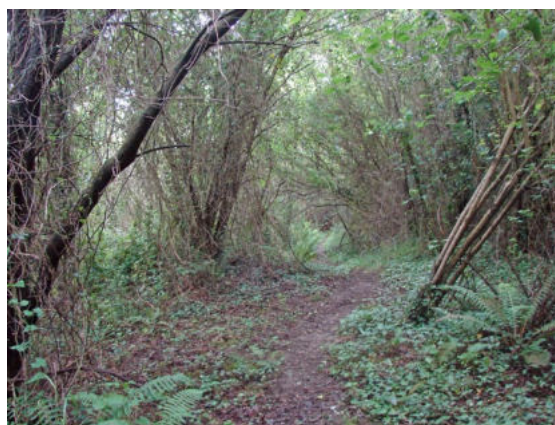

El camino sale a zona más abierta y poco después estamos ya en la primera curva de herradura, en la que dejamos por la izquierda un camino herboso. Tras este primer giro ganamos un poco de luz, aunque el camino se embarra irremediabilmente cada vez que pierde la poca pendiente que tiene.

Un par de giros más y estamos ya en una trifurcación, en la que tomamos el camino de la derecha guiados por otra oportuna flecha que indica 240 metros hasta la cima. Por la izquierda quedan dos caminos más anchos, uno de los cuales tomaremos después.



Seguimos bajo arbolado con abundante maleza, pero este es un senderito, estrecho pero cómodo, que claramente circula ya cerca de los altos. Un pequeño claro nos ofrece por la izquierda la única vista del recorrido. Unos metros más por esta sendita, a veces algo confusa, y estamos sin darnos cuenta en la cima (BERREAGA, 363 m.), con un extraño buzón y un cartel que indica 'mirador' a 210 metros.

Tras pasar por la cima retrocedemos unos metros hasta tomar la pista en dirección a Gámiz/Fika y Gaztelumendi. El camino no tiene pérdida y apenas dificultad.



Seguiremos así durante algo más de 5 km por una pista amplia y bien señalizada. Durante este tramo nos encontraremos con diferentes puestos de cazadores para el paso de la paloma.

Continuaremos así hasta encontrarnos con el sendero que sale por la izquierda hacia la cima del Gaztelumendi.



En el trayecto de ese sendero atravesaremos una pista que igualmente se dirige a la cima del Gaztelumendi. Nosotros continuaremos de frente por el sendero para acceder más directamente a la cima.



Lo más significativo de la cima ahora es la existencia de un bunker que formaba parte del cinturón de hierro que protegía Bilbao durante la guerra civil.

Anteriormente en esta cima existió una cruz que fue levantada por el régimen franquista en 1937, un año después de que rompiera el 'cinturón de hierro' que protegía a Bilbao del avance franquista, en homenaje a sus muertos. Esta cruz fue demolida en julio del 2017, en dicho acto se produjeron heridos como consecuencia de errores en la demolición.

Ya sólo nos queda el descenso de casi 5 km hasta Larrabetzu, pasando por los barrios de Gaztelu, Loroño y por la ermita de San Bartolomé.

Como el autobús nos estará esperando en el polígono industrial Sarrikola situado en el otro extremo de Larrabetzu, aprovecharemos el paso por el centro del pueblo para que el que quiera se tome un refresco y/o aperitivo.

Datos y Resumen del recorrido

Ficha de la ruta	
Distancia: 13 km	Duración: 3:15 h + hamaiketako
Desnivel subida acumulado: 318 m.	Desnivel bajada acumulado: 483m.

Grado de dificultad	
Puntuación IBP index: 46	Dificultad: Fácil

<https://www.ibpindex.com/index.php/es/>

Lugar	Distancia	Horario
Urb. Berriagamendi (Laukariz)	0,00 km	0:00 h
Cima del Berreaga	1,4 km	0:20 h
Cima del Gaztelumendi	7,9 km	2:00 h
Larrabetzu	13 km	3:15 h

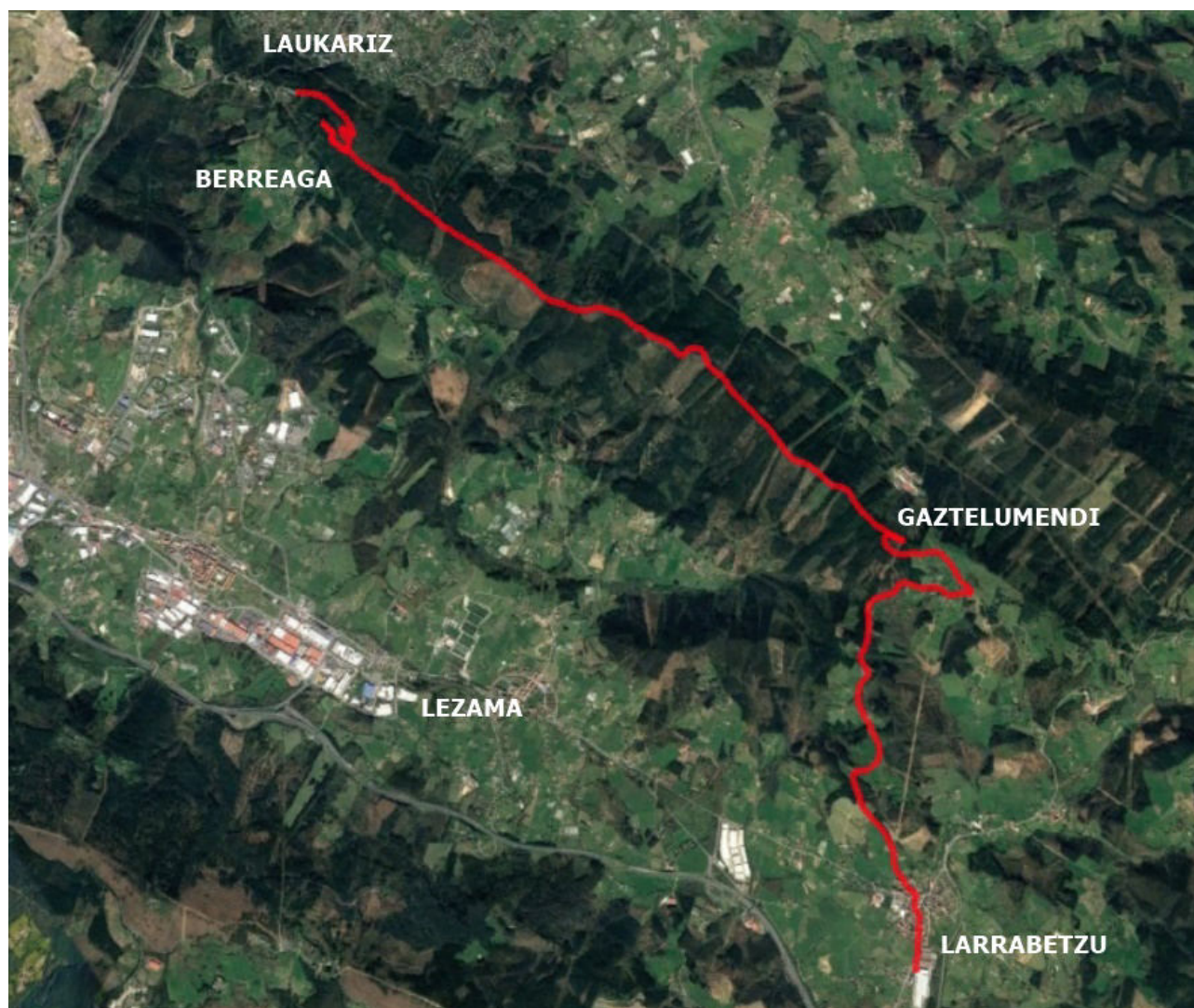

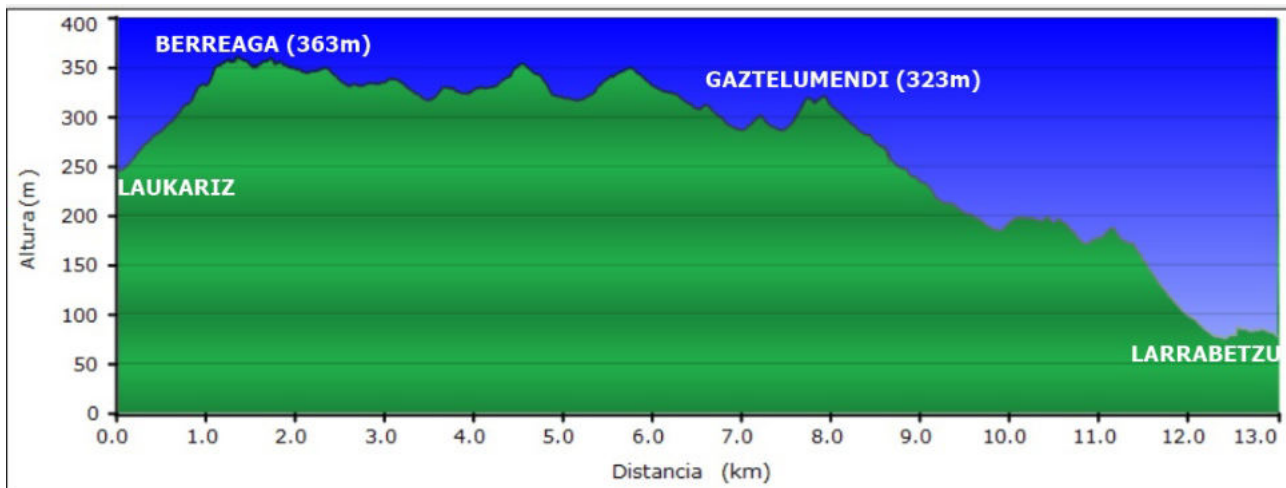

NOTAS PARA EL AUTOBUS

22 km (30 minutos)

Punto de inicio del recorrido: Berriagamendi (Laukariz)

- Salir de Algorta por la calle Euskalherria, seguir por la Avanzada.
- Tras pasar la Avanzada y antes de llegar a Rontegi tomar la salida hacia el corredor del Txorierri. Dirección : N-637 Bilbao, Artxanda, Aireportua, Donostia - San Sebastián
- Una vez en el corredor continuar hasta tomar la salida 18: Derio, Aireportua, Mungia.
- Continuar por la BI-631 Derio, Aireportua, Mungia.
- En Artebakarra tomar la salida de servicios (gasolinera, autobús, restaurante).
- En San Isidro Auzoa girar a la derecha en dirección Laukariz. Seguimos por la Calle de Arritugane hasta llegar a Berriagamendi urbanización. La carretera finaliza en una pequeña rotonda donde el autobús dejará a los montañeros y desde allí se inicia el recorrido.
- Una vez hayan descendido todos, el autobús se dirigirá a Larrabetzu donde esperará y recogerá a los montañeros después de poco más de 3:30 horas.

Punto de final del recorrido: Polígono industrial Sarrikoal (Larrabetzu)

- Lugar de espera y recogida del autobús: Polígono industrial Sarrikola, calles Andramari y Bizkargi de Larrabetzu.

Algorta, Octubre 2021