



TXARLAZO (933m)-TXOLOPE (1027m)

Recorrido 11,7 km desde el santuario de Ntra Sra de la Antigua
2022-01-23

El Txarlazo es un monte de la Sierra de Gorobel o también llamada Sierra Salvada, la cual hace límite entre las provincias de Burgos y Álava. Es una montaña famosa por el gigantesco Monumento con forma de árbol dedicado a N^a S^a de la Antigua, patrona de Orduña, localidad situada a los pies de este monte y que suele ser inicio de las rutas que suben al Txarlazo.



La ascensión nos lleva, con permiso del Gorbea, a uno de los puntos en alto más emblemáticos de Bizkaia: el Txarlazo (933 metros). Pico centenario a medio camino entre Orduña (Bizkaia) y Villalba de Losa (Burgos), el esfuerzo bien merece la pena tanto por la subida como por las vistas que ofrece. Arriba, en lo más alto, además del tradicional buzón, espera a los montañeros el monumento de la Virgen de La Antigua, erigido en 1904. Con sus 15 metros de altura, 'reta' a cualquier mendigoizale que, como nosotros, pretende llegar a

lo más alto.

Recorrido (opciones):

El recorrido que se propone tiene varias opciones.

- Por un lado está la más sencilla, la que utiliza la senda que pasa por la fuente y portillo de Goldetxo. Esta ruta tiene una distancia de 9,2 Km y un desnivel de 720m, siendo su dificultad "**Media**". Se sube y se baja por el mismo sitio.
- Por otro lado, está la subida por el Pico del Fraile por la que se accede al Txarlazo por el portillo del mismo nombre y su recorrido transcurre por la parte izquierda de la cumbre del Txarlazo. Esta opción tiene 9,9 km y el desnivel es de 720m, la dificultad es "**Dura**" debido a la situación del sendero, estrecho, con dificultades, hay que atravesar una pedrera en ascenso pronunciado y camino muy complicado. La subida tiene un final muy fuerte hasta el portillo del Pico del Fraile. En caso de niebla y/o lluvia totalmente desaconsejable.

Finalmente, al llegar al Txarlazo por cualquiera de las dos opciones tendremos una nueva alternativa que es dirigirnos al Txolope lo que supone recorrer 2km más (subida y bajada) con un desnivel de 150m adicional a lo ya subido. El realizar esta alternativa se decidirá en la propia ruta, en función de las condiciones meteorológicas y del tiempo que falte para volver al autobús.

Descripción del recorrido:

- Subida por la senda del portillo de Goldetxo.

El Txarlazo, visto desde Orduña. ¡Parece tan lejano...! La ascensión la haremos desde el mismo Santuario de La Antigua (en la imagen), en las afueras de Orduña.

Cruzamos la carretera y entramos en la pista de subida siguiendo las indicaciones del GR-284. El terreno ligeramente irregular va cogiendo pendiente según nos acercamos a la pared y comenzamos a subir entre los árboles. **Las cuestas, de momento, son leves.**



Y, como quien dice, ya estamos en el camino directo. Entramos entre hayedos, que nos presentan un camino lleno de zig-zags y zonas sombrías.

El camino avanza por dentro de un denso bosque de hayas, haciendo un continuo zig-zag hasta llegar al Portillo

de Goldetxo, esta es una grieta en la roca que separa las laderas del Txarlazo y del Txolope, cada uno queda a un lado de la grieta. Un poco antes de llegar al portillo podemos recargar agua en una hermosa fuente.



Primero nos encaminaremos hacia el lado izquierdo de la grieta, hacia la cumbre principal de nuestra ruta: el Txarlazo.



Apenas unos metros más adelante llegaremos a la cima, con su gigantesco monumento en forma de árbol a la Virgen de La Antigua, patrona de Orduña. Después de admirar el

monumento y las vistas, volveremos a bajar al portillo de Goldetxo para subir opcionalmente a la cima del Txolope situada en frente del Txarlazo.

b) Subida por el Pico del Fraile.

El recorrido es el mismo que la subida anterior hasta 1,5 km, lugar donde se encuentra la bifurcación donde tomando la pista de la izquierda nos llevará hasta el Pico del Fraile, bordeando la montaña a media ladera por encima de Tertanga.

El estrecho sendero se abre camino entre árboles mientras vamos cogiendo algo de altura. Al salir a terreno más despejado paramos unos segundos para apreciar las buenas vistas que tenemos sobre el valle de Arrastaria

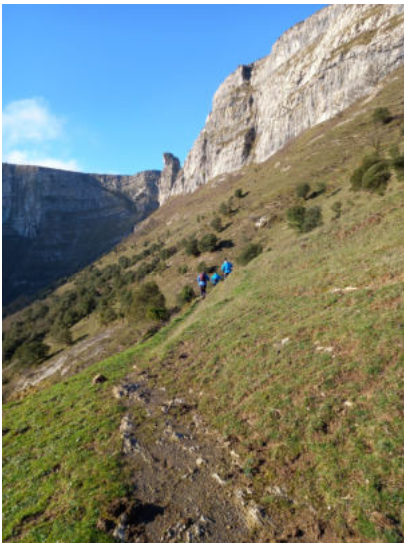

Las escarpadas laderas herbosas se mezclan con paredes verticales de pura roca creando un paisaje de gran belleza. Al fondo comienza a verse la silueta de Fraileburu, uno de los picos más bonitos de Araba.

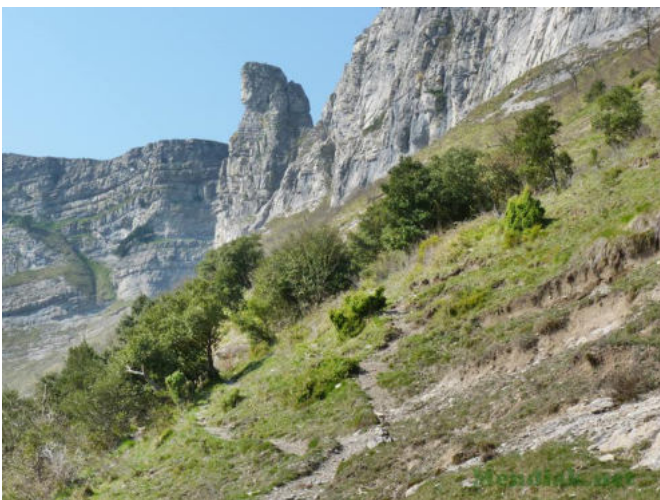

A medida que nos acercamos podemos ver el paso por el que ganaremos la meseta superior. Una canal con fuerte pendiente nos conduce entre las paredes tras rodear el Pico del Fraile/Fraileburu (934 m), cuyo nombre viene dado por su peculiar silueta que recuerda a la cabeza de un monje. Este pico fue ascendido por primera vez por Ángel Sopeña en 1924 y supuso el inicio de la escalada en Euskal Herria.



Tras pasar por una antigua puerta terminamos de ganar la meseta a través del Portillo del Fraile (820 m). Hemos pasado la parte más difícil y complicada del recorrido. En caso de niebla y/o lluvia no es nada recomendable subir por aquí, incluso en caso de fuerte viento es muy peligrosa esta ruta.

Ya solo nos queda por recorrer el último tramo que nos acerca al Txarlazo y al monumento de la virgen que es visible desde cualquier punto, una vez pasado el portillo.



Finalmente nos quedará la opción de la subida al Txolope, en el caso de que nos queden fuerzas y dispongamos de tiempo para no retrasar en exceso la vuelta a Algorta.



Imagen: cima del Txolope desde el Txarlazo

Datos y Resumen del recorrido

Ficha de la rutas	
OPCIÓN 1: Subida y bajada por la pista que transcurre por el PORTILLO DE GOLDETXO	
Distancia: 9,2 km	Duración: 3:00 h + hamaiketako
Desnivel subida acumulado: 720 m.	Desnivel bajada acumulado: 720m.
Grado de dificultad	
Puntuación IBP index: 71	Dificultad: Media

Subida POR EL PICO DEL FRAILE y bajada por la pista que transcurre por el Portillo del Goldetxo	
Distancia: 9,9 km	Duración: 3:15 h + hamaiketako
Desnivel subida acumulado: 720 m.	Desnivel bajada acumulado: 720m.
Grado de dificultad	
Puntuación IBP index: 83	Dificultad: Dura

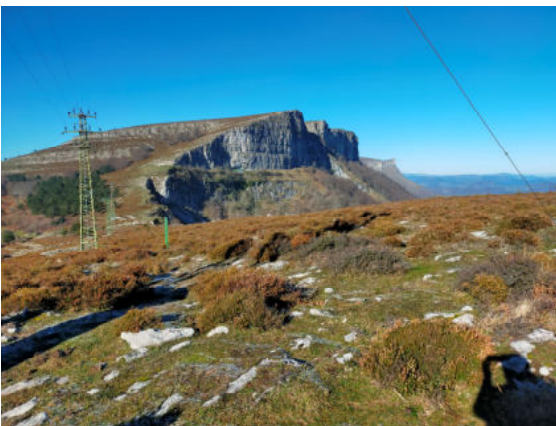
<https://www.ibpindex.com/index.php/es/>

Recorrido adicional (opcional) Subida al TXOLOPE	
Distancia: 2,1 km	Duración: 0:40 h
Desnivel subida acumulado: 150 m.	Desnivel bajada acumulado: 150m.
Grado de dificultad	
	Dificultad: Media

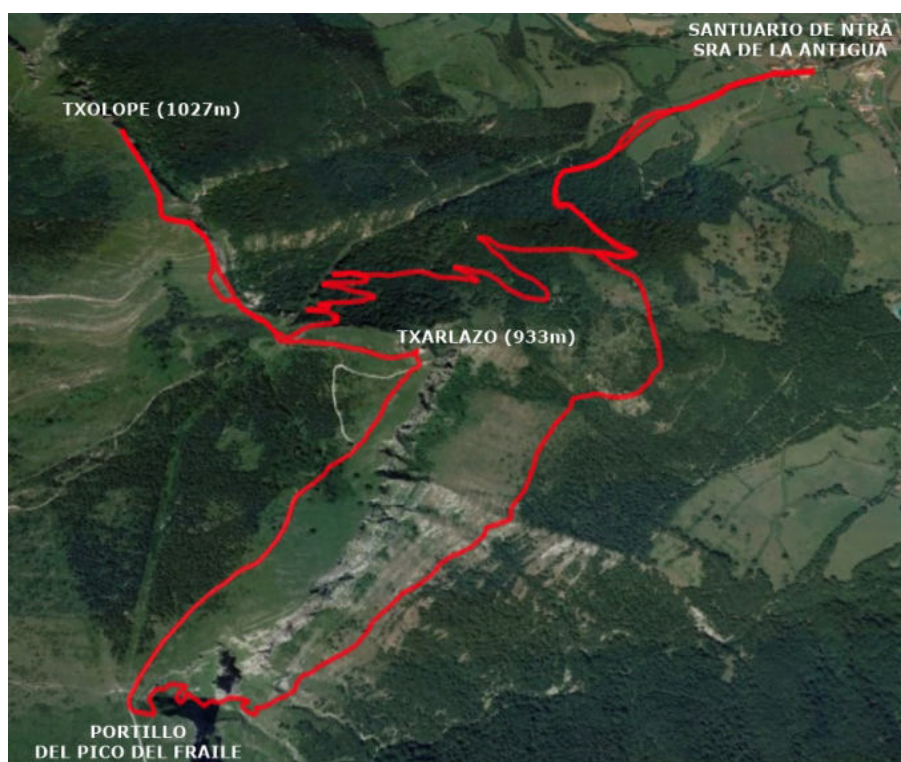

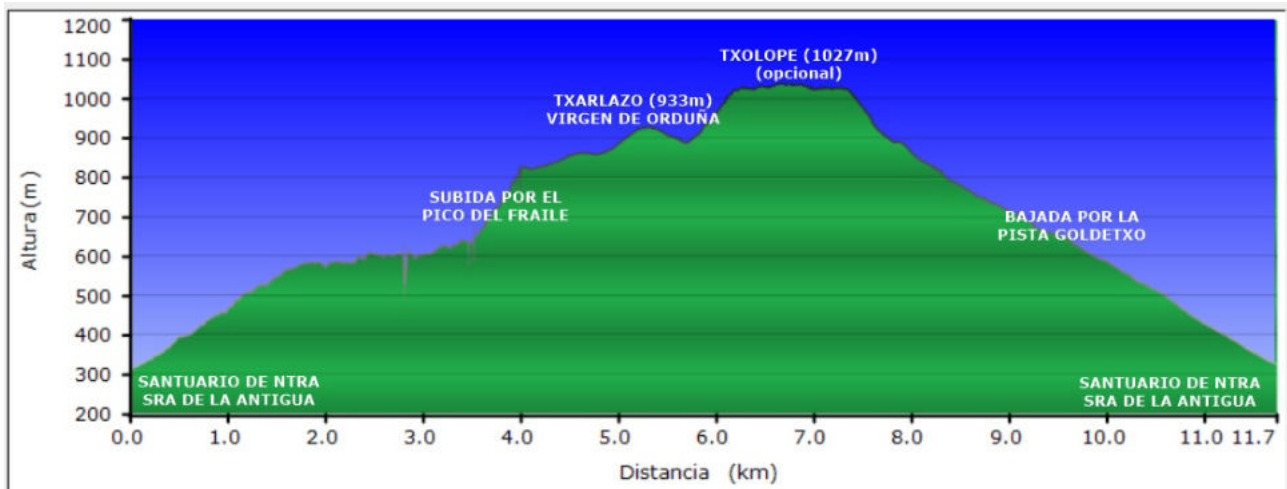

NOTAS PARA EL AUTOBUS

56 km (1 hora)

Punto de inicio y final del recorrido: Aparcamiento del Santuario de Ntra Sra de la Antigua en Orduña.

- Salir de Algorta por la calle Euskalherria, seguir por la Avanzada en dirección al puente de Rontegi.
- Después de pasar Rontegi tomar a la izquierda por la A-8 / E-70 dirección Bilbao, Vitoria-Gasteiz, Donostia-San Sebastián.
- Continuar por autopista y tomar AP-68 / E-804 dirección Vitoria-Gasteiz-Burgos.
- Tomar la salida nº 3 dirección Laudio Orozko.
- Continuar por la BI-625 hasta Orduña.
- En la segunda rotonda de la circunvalación de Orduña tomar dirección hacia el Santuario de la Antigua A-3618.
- En el aparcamiento del Santuario descenderán los montañeros y en ese mismo sitio el autobús les esperará después de aproximadamente 3:45 horas

Algorta, Enero 2022