

# LA GARBEA (719m)

## Recorrido circular de 13,2km desde Balmaseda

### 2022-03-27

#### **Balmaseda.**

El municipio de Balmaseda, capital de las Encartaciones, se localiza en el suroeste de la provincia de Bizkaia, enclavada a orillas del río Cadagua.

La población ya existente en Balmaseda fue dotada como Villa el 24 de enero de 1199 por el Señor de Bortedo, D. Lope Sánchez de Mena, que le otorga el Fuero de Logroño, siendo la primera Villa fundada en el Señorío de Bizkaia.



El actual trazado urbanístico conserva un inconfundible sello medieval, con cuatro principales calles longitudinales, que discurren paralelas al río Cadagua (calles Martín Mendía o Bajera, Pío Bermejillo o Camino Real, Correría y de la Cuesta), que nos hablan de un lejano pasado. Cortadas perpendicularmente por cantones y con sendas plazas (del Mercado y la de los Toros, posteriormente denominada de los Fueros), situadas en cada extremo. Circundaban el núcleo urbano sólidas murallas a la sombra del castillo, volado por las tropas carlistas en 1840, que vigilaba la Villa en la cima del cerro Polo.

El crecimiento del municipio, a partir del siglo XIX, obligó a expandirse extramuros, derribando las murallas que rodeaban Balmaseda. Sin embargo, el Casco Antiguo se mantuvo en gran medida y conserva intacto un entramado urbano que ha ido formándose a lo largo de su historia y está declarado Bien de Interés Cultural con la categoría de Conjunto Monumental.

Sin embargo, el Puente Viejo es el testimonio más antiguo de la Balmaseda amurallada con su torreón y, sin duda, el monumento emblemático de la Villa, también denominado "Puente de la Muza".

#### Otros lugares de interés:

Museo de Boinas "La Encartada". Esta antigua fábrica de boinas es una joya de la arqueología industrial vizcaína de finales del siglo XIX.

Centro de Interpretación de la Pasión de Balmaseda. Actualmente, el templo del convento de Santa Clara alberga el Centro de Interpretación de la Pasión Viviente de Balmaseda. Un recinto que posibilita al visitante poder conocer durante todo el año los diferentes aspectos del Via Crucis Viviente.

Museo de Historia de la Villa. El Museo de Historia de Balmaseda es uno de los recursos turísticos más atractivos de la villa, ya que cada año cuenta con miles de personas que nos visitan de todo el mundo. Situado en la iglesia de San Juan del Moral se compone de varias zonas que nos llevan a la Balmaseda de ayer y de hoy.

### **La Garbea (719m).**

La Garbea es la cumbre más oriental de los Montes de Ordunte sobre el collado de La Herbosa (305 m) entre Balmaseda (148 m) y Traslaviña (210 m). Una pista asciende por la vertiente N. de esta montaña hasta la cumbre coronada por una torre. Esta pista posee una bifurcación que lleva a Kolutza (874 m). La cima también se conoce con el nombre de Lagarbea o La Garbea, y recibe el ostentoso apodo del Balcón de las Encartaciones (Enkanterriko Talaia), si bien cualquier cumbre más central y elevada de los Montes de Ordunte puede cumplir mejor con esa denominación.

La cumbre es doble. La cima occidental (716 m), llamada Pico del Mojón o Pelayos, sostiene un mugarri que materializa la unión de los términos de Sopuerta, Balmaseda y Artzentales. Los Collados de La Porqueriza (642 m) y de Campo del Espino (569 m) separa la cima del famoso Kolutza (874 m).

En la cumbre podremos leer:

*Balcón de las Encartaciones.  
Cuanto dierais por contemplar como yo  
a todas horas del día de mi balcón los montes  
y los verdes prados de las encartaciones.*



### **Recorrido. Subida a La Garbea desde Balmaseda.**

En esta ocasión, vamos a dar un paseo por encima de Balmaseda, subiremos a La Garbea, recorreremos el cordal hasta el Área recreativa de la Porqueriza y luego hacia abajo hasta el punto de inicio en Balmaseda.

Por detrás mismo de la iglesia comienza nuestro recorrido. Por la calle Santo Domingo que sube cementada o por escaleras de forma directa. Al terminar las escaleras nos espera una rampa de cemento de bastante desnivel. Hemos pasado a la calle la Piedra.



Al llegar al barrio de arriba, donde está el Albergue de La Garbea, desaparece el cemento y baja el desnivel.



A partir de ahora vamos a ir cómodamente por distintas pistas, hay muchas, es importante conocer la ruta o llevar un GPS, pues resulta fácil el despiste. Las pistas forestales por la industria del pino surcan la ladera.

En unos cinco kilómetros se salva el desnivel y llegamos a la poblada cima. Está llena de antenas por varios sitios. En el buzón lo llaman el Balcón de las Encartaciones, pero lo cierto es que aunque las vistas sean buenas las instalaciones deterioran el paisaje. Así que intentamos tomar fotos sin que se vean las antenas.



A continuación recorreremos el cordal, suavemente, sin prisa y disfrutando. Ahora con las mismas vistas pero sin "elementos intrusos". Pasamos por la cima del Pelayos, el túmulo de la Garbea justo debajo del Pico del Mojón.

Ahora toca bajar hacia la Porqueriza y al llegar la cruzamos y giramos a la izquierda para comenzar a bajar la ladera no sin antes hacer la parada del hamaiketako.



Bajamos siempre por la pista principal que aunque da muchísimas vueltas, termina saliendo a la carretera del barrio Pandozales, cerca de la residencia de mayores.



Volvemos cruzando el pueblo y si hay tiempo se recomienda dar una vuelta por el casco viejo, sus palacios y el famoso Puente pues bien valen una visita.

### Datos y Resumen del recorrido

Ficha de la ruta	
Distancia: 13,29 km	Duración: 3:45 h
Desnivel subida acumulado: 600 m.	Desnivel bajada acumulado: 600m.
Grado de dificultad	
Puntuación IBP index: 64	Dificultad: <b>Media</b>

<https://www.ibpindex.com/index.php/es/>

Lugar	Distancia	Altitud	Horario
Balmaseda	0,00km	148m	0h-00m
Cruce de tierra	1,48km	426m	0h-30m
La Garbea	4,40km	719m	1h-30m
La Porqueriza	7,48km	642m	2h-25m
Cruce Residencia	11,87km	289m	3h-30m
Balmaseda	13,29km	148m	3h-45m

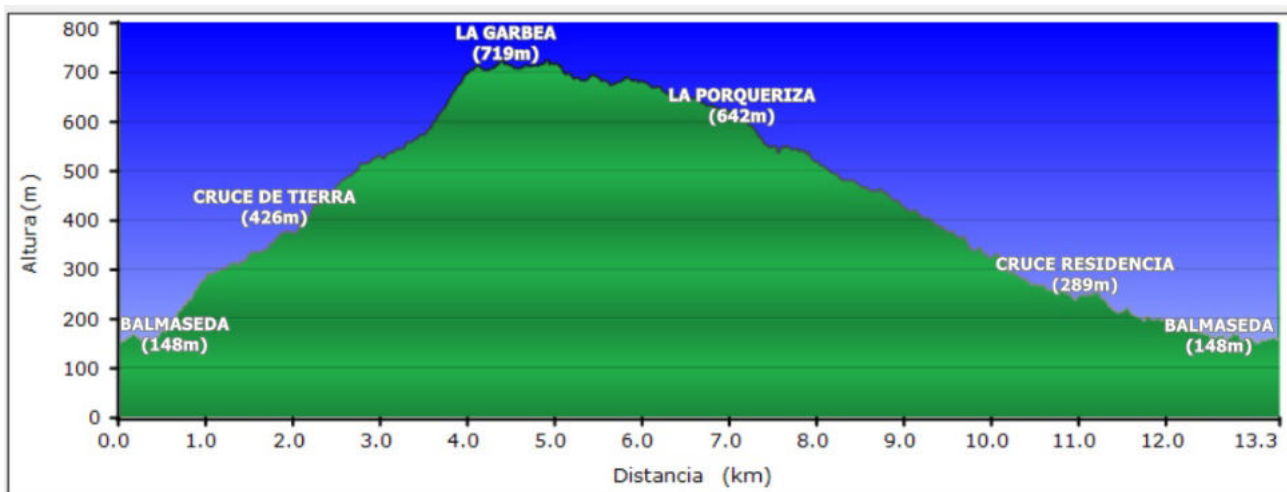



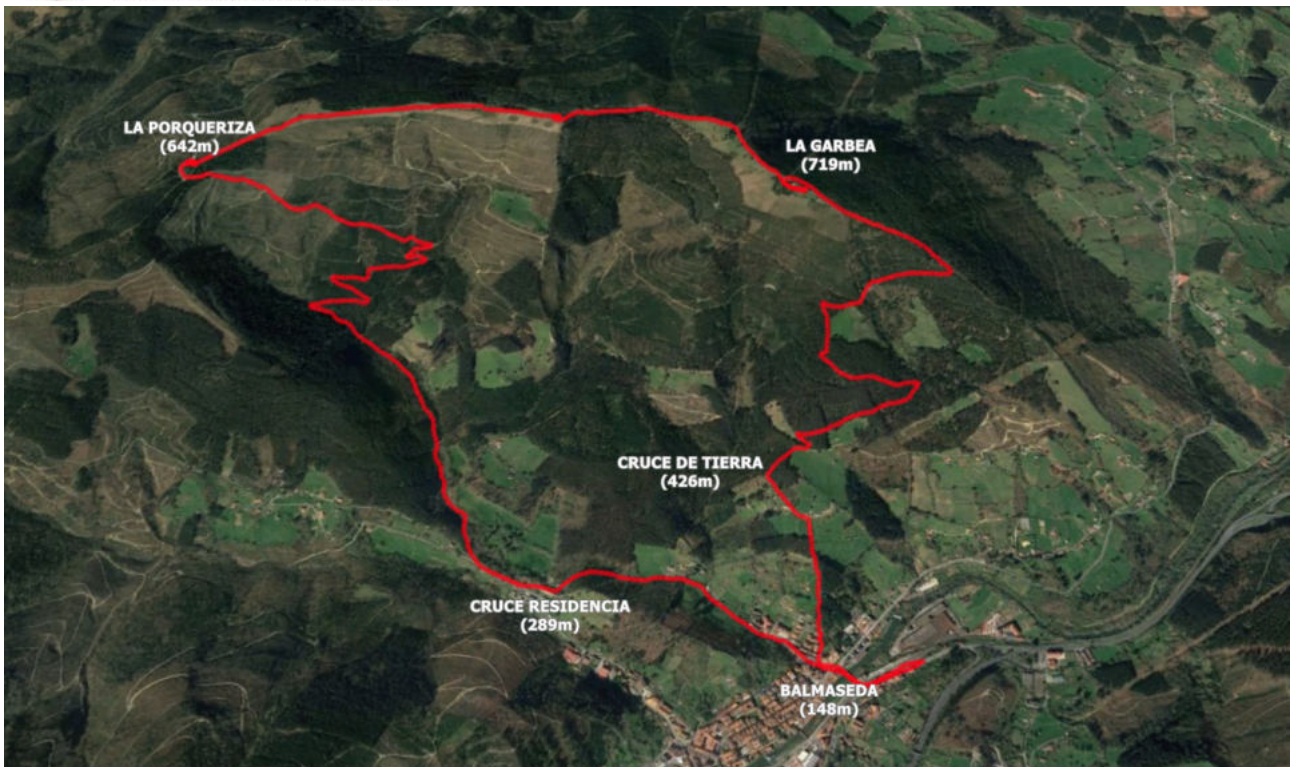

## NOTAS PARA EL AUTOBUS

40 km (0:45 horas)

- Salir de Algorta por la calle Euskalherria, seguir por la Avanzada en dirección al puente de Rontegi.
- Después de pasar Rontegi tomar a la izquierda por la A-8 / E-70 dirección Bilbao, Vitoria-Gasteiz, Donostia-San Sebastián.
- Tras las curvas de Zorroza tomar la salida 119, dirección BI-636 Balmaseda.
- Al llegar a Balmaseda, incorporarse a Nocedal Kalea/BI-630 por el ramal en dirección Balmaseda/Ramales.
- Antes de cruzar el puente, aparcar en el parking de la estación de FEVE situado a la izquierda de la calle.

El autobús aparcará en el parking indicado junto a la estación. Allí descenderán los montañeros y en ese mismo sitio el autobús les esperará hasta el regreso, aproximadamente después de 3:45 horas.

**Punto de inicio y de llegada del recorrido montañoero:** Parking de la calle Nocedal junto a la estación FEVE de Balmaseda.

Algorta, Marzo 2022