

PEÑA LASTRA (719m)

Recorrido circular de 12,7km desde Villasana de Mena

2022-03-13

Villasana de Mena.

Villasana de Mena es la capital del Valle de Mena, de la comarca de Las Merindades de la provincia de Burgos en la comunidad autónoma de Castilla y León. Villasana de Mena tiene el título de Villa desde el siglo XII, concedido por Alfonso VIII, momento en que se configura la forma del curioso caserío del conjunto histórico, basado en 3 largas calles paralelas y callejuelas transversales. De estas calles destaca la central o calle Enmedio las otras dos son la Encimera y la Bajera o Nueva.

En el siglo XIII la villa pasa al dominio de los Velasco, que la amurallan y levantan una torre para protegerla de los Salazar; la otra poderosa familia con la que mantuvieran constantes disputas en esta zona.



En el corazón del conjunto histórico se encuentra la Plaza de Santa Ana donde destacan dos edificios vinculados con Don Sancho Ortiz de Matienzo, el hijo más ilustre de la localidad: su casa-palacio familiar y el convento de Santa Ana, ambos de finales del siglo XV y principios del XVI y con los elementos mudéjares más destacados del norte de la provincia de Burgos. El convento pasó a estar ocupada por la Orden de las Concepcionistas Franciscanas.

Destacan otras edificaciones singulares como la Iglesia de Nuestra Señora de los Altices del siglo XIX, con su precioso relieve románico de la Adoración de los Reyes Magos. Por último señalamos la mencionada Torre de los Velasco, construcción defensiva mandada construir, como otras del entorno, por la famosa familia nobiliaria que le da nombre.

Recorrido. Subida a Peña Lastra desde Villasana de Mena.

Peña Lastra es un modesto otero que se eleva al Norte del Valle de Mena, sobre Villasana (S) y el embalse de Ordunte(N). La presencia de las dos grandes sierras que delimitan el Valle Ordunte al Norte y los Montes de La Peña al Sur le ha relegado desde siempre a un injusto ostracismo. Pero es una cima que bien merece una visita, tanto por sus vistas como por el encinar que cubre sus laderas. Por si fuera poco, puntúa para el concurso de los Cien Montes como cumbre aneja a Bizkaia.

Desde cualquiera de los núcleos que rodean Peña Lastra se puede acometer la ascensión, aunque desde el Sur (Villasana, Maltranilla, Entrambasaguas) es mucho más cómoda ya que el perfil de la montaña es más suave. Por el Norte, sus desniveles caen prácticamente a pico hasta Ribota, Ayega o Partearroyo y los senderos y caminos que comienzan en ellos acaban desembocando en la vertiente sur.

En este caso, nuestra ruta parte de Villasana y, tras alcanzar la cima, completa una ruta circular pasando por el siempre interesante Señorío de Maltranilla para retornar a la capital del valle tras recorrer toda la vertiente meridional.

Salimos del polideportivo de Villasana de Mena, punto donde nos deja el autobús, y nos acercamos al viejo puente de Villasana por la calle de Enmedio.



Cruzamos el Kadagua e inmediatamente torcemos a la derecha para seguir la calle La Isla hasta la plaza Sindicato y luego subir por la calle Asprilla hasta la parte alta del pueblo. En el cruce en el que desembocamos hay que seguir la carretera que sube a La Mata.

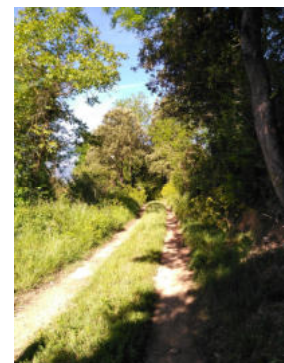

En mitad del barrio, cogemos un camino hacia la derecha que desciende hacia una zona de pastos. En el fondo de la vaguada nos encontramos con una fuente. Desde aquí, el camino vuelve a ganar altura.

Un poco más arriba, en una bifurcación, cruzamos una compuerta y seguimos de frente. Por fin desembocamos en una pista, que seguimos unos metros hacia la derecha para tomar inmediatamente otra que remonta a la izquierda, la bajada la haremos por el camino de enfrente. Hemos llegado al cruce donde se inicia el recorrido circular.



El vial se acaba por convertir en un agradable camino que se adentra en un rico bosque en el que dominan las encinas y los marojos. El camino acaba por desembocar en una pista por la izquierda y esta, a los pocos metros, en una pista más amplia que viene del valle por Caniego.



La seguimos hasta otra bifurcación, por la que subimos hasta el cordal cimero y la torre de vigilancia forestal. Siguiendo un sendero que discurre próximo al acantilado, en unos pocos minutos alcanzamos el buzón de Peña Lastra, bajo dos encinas. Las vistas son excelentes, aunque se circunscriben al Norte: Ordunte y el pantano.

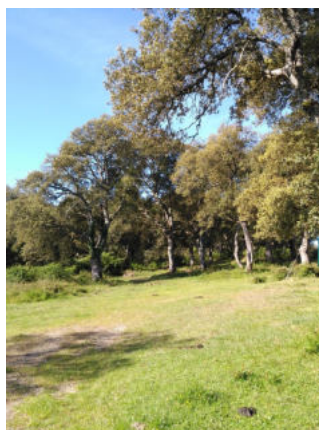

Para el descenso volvemos a la torre de vigilancia y bajamos por la pista, obviando el desvío por el que hemos subido. No hay pérdida, siempre por la pista principal y superando un par de portones, descendemos hasta Maltranilla, un pequeño barrio casi despoblado en el que el porte de sus edificios evidencia un esplendoroso pasado.

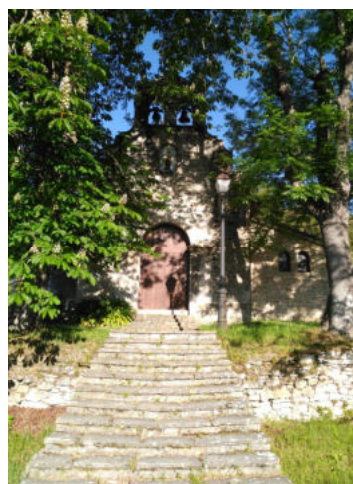

Destacan la ermita de San Miguel (ahora dedicada a San Sebastián), una interesante casona blasonada, y la torre de Maltranilla, que data del siglo XV y actualmente reconvertida en vivienda particular.

Ya por la carretera, llegamos a los límites de la urbanización El Ejido. Allí mismo dejamos el asfalto para seguir un camino por la derecha que recorre toda la vertiente sur de la montaña a media ladera hasta confluir con la ruta de subida, por la que regresamos a Villasana.

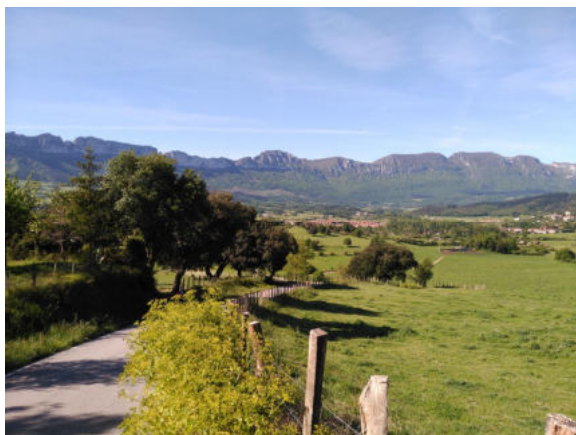

Datos y Resumen del recorrido

Ficha de la ruta	
Distancia: 12,7 km	Duración: 3:15 h
Desnivel subida acumulado: 500 m.	Desnivel bajada acumulado: 500m.
Grado de dificultad	
Puntuación IBP index: 58	Dificultad: Media

<https://www.ibpindex.com/index.php/es/>

Lugar	Distancia	Altitud	Horario
Villasana de Mena	0,00 km	316 m	0:00 h
Cruce	2,70 km	470 m	0:40 h
Peña Lastra	5,50 km	719 m	1:25 h
Maltranilla	8,40 km	384 m	2:10 h
Cruce	10,00 km	470 m	2:40 h
Villasana de Mena	12,70 km	316 m	3:15 h



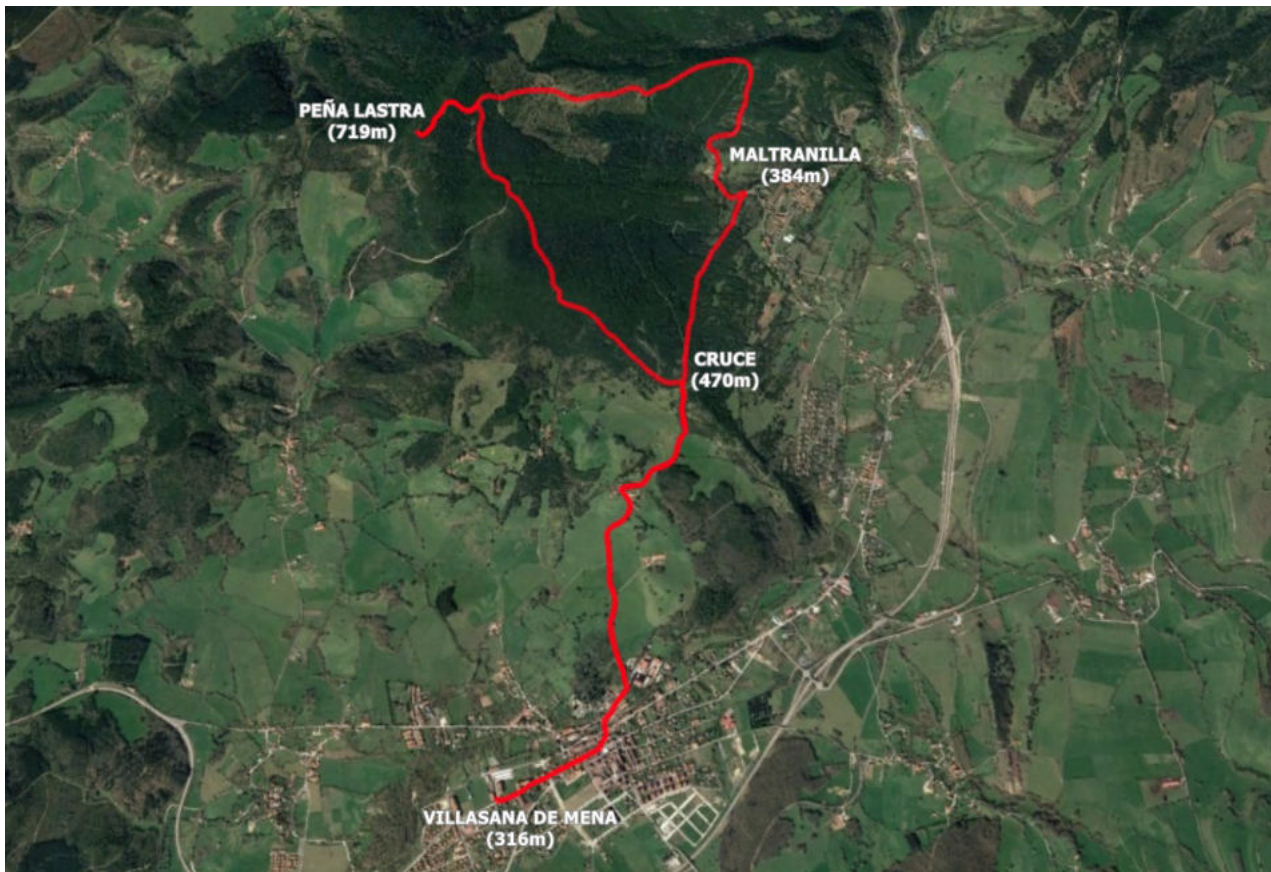

NOTAS PARA EL AUTOBUS

56 km (1:00 hora)

- Salir de Algorta por la calle Euskalherria, seguir por la Avanzada en dirección al puente de Rontegi.
- Después de pasar Rontegi tomar a la izquierda por la A-8 / E-70 dirección Bilbao, Vitoria-Gasteiz, Donostia-San Sebastián.
- Tras las curvas de Zorroza tomar la salida 119, dirección BI-636 Balmaseda.
- Continuar en: BI-636, tras pasar Balmaseda y seguir hacia Burgos. Al cambiar de provincia continuar por la CL-629 hasta Villasana de Mena.
- En Villasana de Mena entrar al pueblo por la segunda entrada (hacia el polideportivo). Tomar la salida por la derecha y en esa calle (Calle Lámparas) justo al final se encuentra el Polideportivo.

El autobús aparcará junto al polideportivo, en cualquiera de las calles que lo rodean o bien de frente según se entra o a la derecha justo al llegar al polideportivo. Allí descenderán los montañeros y en ese mismo sitio el autobús les esperará hasta el regreso, aproximadamente 3:30 horas.

Punto de inicio y de llegada del recorrido montañoero: junto al polideportivo de Villasana de Mena (c/Lámparas).

Algorta, Marzo 2022