

ALTO GURIEZO (544m)

Recorrido circular de 13 km saliendo
del barrio de Roncillo (LIENDO) por el valle de Manás
2022-11-27

VALLE DE GURIEZO – ALTO GURIEZO (544m)

El valle de Guriezo, bañado durante más de 20 km por el río Agüera, es el más oriental de los valles Cántabros. Sobre su orilla izquierda encontramos la alineación de picos formada por el Alto Guriezo (544 m) y el Pico de las Nieves (778 m), que se unen a la línea de montañas que determinan el límite con el vizcaíno valle de Karrantza entre la peña Ranero o Picón del Carlista (737 m) y Los Jorrios (837 m).



En el Real Valle de Guriezo ha tenido mucha importancia la industria "ferrera". Cuatro ferrerías se asentaban en el mismo: Calce, Puente, La Merced e Iseca. La más antigua de todas es esta última, que data del s. XIII. En la actualidad ha sido reconstruida para convertirse en museo. Fueron los Carlistas los que la prendieron fuego fundiendo en ella todos sus cañones al verse acorralados por las ordas constitucionalistas que ya habían tomado Ramales.

La ferrería de la Iseca es la más antigua de las factorías guriezanas, data del s. XIII y en la actualidad se encuentra reconstruida y conserva su funcionamiento como museo evocador de épocas pasadas.



El Alto Guriezo, (544 m) es una montaña que se alza entre Guriezo, Ampuero y el Valle de Liendo. Aparece como una pesada loma, muy cerca de la costa, perfectamente diferenciada del torreón calizo del Pico de las Nieves (778 m), interponiéndose entre

ambos el puerto de Hoyo Menor (379 m) por donde discurre la carretera que une Ampuero con Guriezo

Recorrido.

La ruta que se inicia en el barrio Rocillo de Liendo tiene unas estupendas vistas del Valle de Liendo durante el ascenso, colinas, praderías, muros de piedra y encinar cantábrico son algunos de los elementos característicos de este valle. Destaca también la Cruz de Manás, una estela un tanto oculta que tendremos ocasión de ver en la bajada, ya muy cerca de Liendo.



Saliendo del barrio Rocillo, cogemos a la derecha un camino cementado para pasar por debajo del viaducto de la autovía A-8 y comenzar a ascender por una pista en buenas condiciones rodeada de árboles.

Dejamos a la izquierda el camino que se dirige hacia el centro hípico de Manás de la Hoz. El recorrido en ligero ascenso nos va llevando por el Valle de Manás, hasta llegar a un riachuelo donde debemos de dejar la pista, cruzarlo y seguir de frente ya con más desnivel.

Nos dirigimos hacia la ladera de Monte Pozobal, desde donde ya tenemos una bonita vista sobre el Valle de Liendo. Llegados a los terrenos de una vaquería cogemos la ladera por la izquierda para no entrar en sus terrenos y enfocamos la fuerte pendiente de Monte Pozobal, para dar con la cumbre.



En la cima del Alto Guriezo disfrutaremos de unas vistas inmejorables sobre los valles que le rodean y sobre las localidades de Laredo y Santoña, las cuales se adivinan en la costa Cántabra.

Después de dar una pequeña vuelta por los alrededores de la cima de Alto Guriezo, volveremos de nuevo a la cima por la parte de las antenas.

Tan solo nos queda regresar a Liendo bajando por la pista siendo el recorrido de vuelta un poco más largo pero más cómodo.

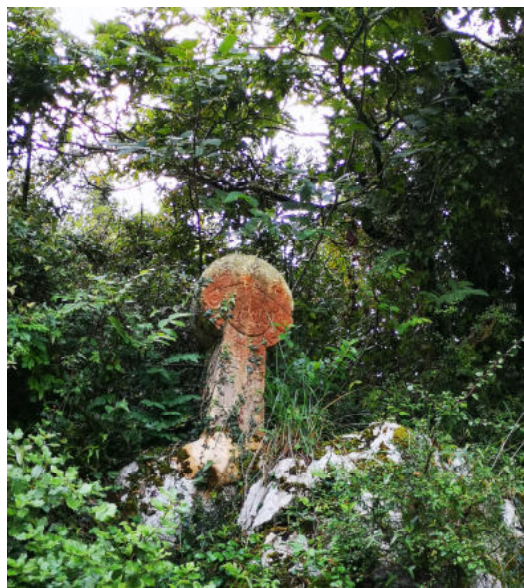

Datos y Resumen del recorrido

Ficha de la ruta	
Distancia: 13 km	Duración: 3:30 h más paradas
Desnivel subida acumulado: 740 m.	Desnivel bajada acumulado: 740m.
Grado de dificultad	
Puntuación IBP index: 72	Dificultad: Media

<https://www.ibpindex.com/index.php/es/>

Lugar	Distancia	Altitud	Horario
LIENDO (Bº Roncillo)	0,0 km	20m	0:00 h
Desvío hípica Manás de la Hoz	1,3 km	127m	0:20 h
Cima ALTO GURIEZO	3,9 km	544m	1:10 h
2º paso por la cima	6,2 km	544m	1:45 h
Cruz de Manás	11,8 km	101m	3:10 h
LIENDO (Bº Roncillo)	13 km	20m	3:30 h



ITXARTU
MENDIGOIZALE TALDEA

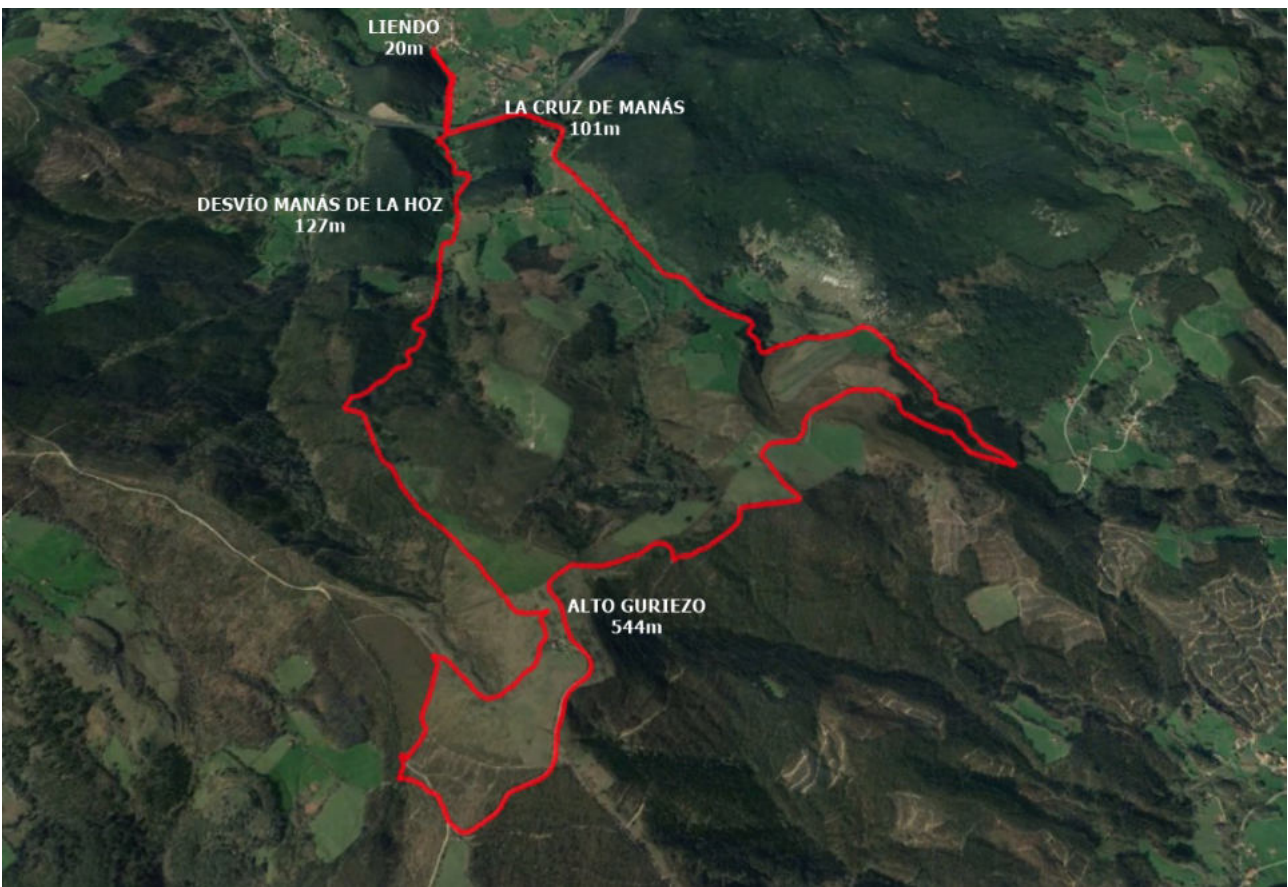

Itxartu Mendigoizalea, Noviembre 2022