

TXULATO Y CASTILLO DE PORTILLA (11,75Km)

Recorrido circular desde Santa Cruz del Fierro

2023-03-05

SANTA CRUZ DEL FIERRO

Santa Cruz del Fierro es un pueblo de Álava que forma parte del municipio de Berantevilla y de la Cuadrilla de Añana, en el País Vasco, España. Se encuentra en un pequeño promontorio entre las localidades de Ocio y Zambrana, a menos de una legua de cada una de ellas. Tiene una población de 48 habitantes.



Es el punto de salida habitual para llegar a la cima del Txulato y al castillo de Portilla objetivos de la ruta planificada por Itxartu Mendigoizale Taldea para el domingo 5 de marzo de 2023. Anteriormente Itxartu ya estuvo en el Txulato el 27 de junio de 2010.

TXULATO

Esta elevación pertenece a la Sierra de Portilla. Que separa las cuencas de los ríos Ayuda al Norte y el valle del río Inglares, al Sur. Se halla cubierta por un denso mato de coscojas que hace que el recorrido de su cresta, aunque posible, resulte sumamente penoso.

Son varias las peñas que, con similar altitud, se agrupan en esta zona de la sierra de Portilla. Sus altitudes son 895m, 938m, 948m (máxima altura de Txulato), 942m (característico diente rocoso), 935m (al Este de Txulato).



CASTILLO DE PORTILLA Y SU CONJUNTO MONUMENTAL

El Castillo de Portilla, Zabalateko Gaztelua en euskera, es uno de los patrimonios históricos más importantes de Araba. Esta edificación defensiva es el mayor representante del Conjunto Monumental de Portilla. Un complejo, que, aunque a día de hoy se encuentra en estado de ruina, antaño represento uno de los enclaves más importantes de Euskadi. Sin duda alguna, nos encontramos ante uno de los espacios con mayor riqueza histórica y paisajística de Araba. Y es que, con tan solo apreciar las vistas que se obtienen desde el castillo y la historia que se esconde tras sus muros, nos es muy sencillo recomendar su visita a todas las personas que nos preguntan qué ver en Euskadi.



Historia del Castillo de Portilla.

- 1000 A.C: Origen del poblado de Portilla.
- Siglos III-V: El poblado de Portilla es ocupado por los romanos.
- 1040: Primera referencia escrita del Castillo de Portilla.
- 1076-1200: Portilla es intercambiada repetidas veces entre los reinos de Castilla y Navarra.
- 1200-1250: Construcción iglesia de Santa María.
- 1542-1600: El poblado originario de Portilla y el Castillo se abandonan convirtiéndose en campos de cultivo.

Este castillo además fue construido por los monarcas del Reino de Navarra en una atalaya natural, a 780 metros de altitud, a principios del siglo XI. Su objetivo, no era otro que ganar autoridad en Castilla. A lo largo de la historia, han sido muchos los asedios y ataques sufridos por este castillo, una fortaleza, que, junto con el castillo de Ocio, forma una de las rutas más demandadas de Zambrana. Debemos mencionar que se ha realizado un gran trabajo para poner en valor este tesoro vasco. Un proyecto, en el que, los vecinos y vecinas de Zambrana han tenido gran presencia. Y es que, el hecho de que todo el pueblo de Portilla / Zabalate se involucrase para recuperar su historia, nos apasiona y enorgullece. Un proyecto social para aplaudir y poner como ejemplo.

El castillo que aparece en el escudo de Araba es el de Portilla.

Podemos decir que los elementos más visibles e importantes del Conjunto Monumental son el Castillo de Portilla y la iglesia de Santa María. Eso sí, sin olvidar que estamos ante un conjunto histórico y natural único en el mundo. Desde Zambrana se ve como parte de la crestería natural que custodia el pueblo de Portilla se fusiona con los restos de la antigua muralla del poblado medieval. Impresionante.

RECORRIDO

Santa Cruz del Fierro es el punto de partida de la subida a Txulato. Junto a la misma carretera de entrada al pueblo se ven unos depósitos de agua a los que hay que dirigirse por una senda que los deja a la derecha y nos invita a subir monte arriba.

Continuamos la marcha sin apenas salvar desniveles hasta pasar junto a una gran balsa de agua y llegamos a la entrada del barranco Reajo, delimitado a la derecha por las empinadas pendientes del Txulato y a la izquierda por agrestes escarpes rocosos. Aunque las marcas rojas y blancas de gran recorrido nos invitan a seguir por el sendero, tomamos una subida a la derecha marcada por hitos.

Siguiendo este sendero bien marcado vamos ganando altura, desde donde divisamos a la izquierda el castillo de Portilla, o mejor sus ruinas, ya que solo quedan unos restos de muros. Continuamos hacia Txulato hasta dar a la derecha **con un cortafuego de fuerte subida (con mucho porcentaje de desnivel), que si tenemos la desgracia de que nos llueva sería prácticamente imposible subir y bajar**, desde donde divisamos la cima del monte.

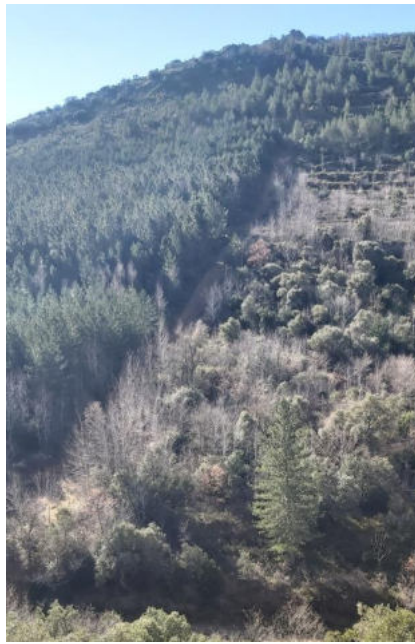

Al subir a la cresta del cortafuego nos encontramos con una senda por la derecha que nos permite avanzar entre cerrada vegetación hasta llegar a la cima del Txulato que coronan un vértice geodésico, un buzón y una campana.

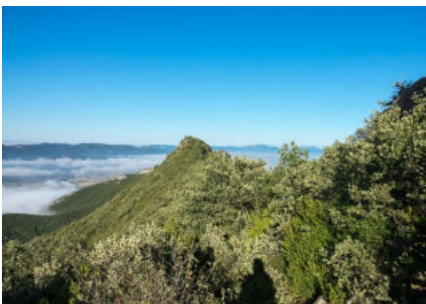

Deshacemos el camino por la senda hasta regresar al cortafuego y descendemos hasta el punto más bajo del mismo, hasta el camino marcado como GR-1, y que tomamos por la derecha camino de Berganzo.

Continuamos hasta un primer cruce, donde giramos a la izquierda y nos dirigimos hacia el castillo de Portilla.



El paisaje es de postal.

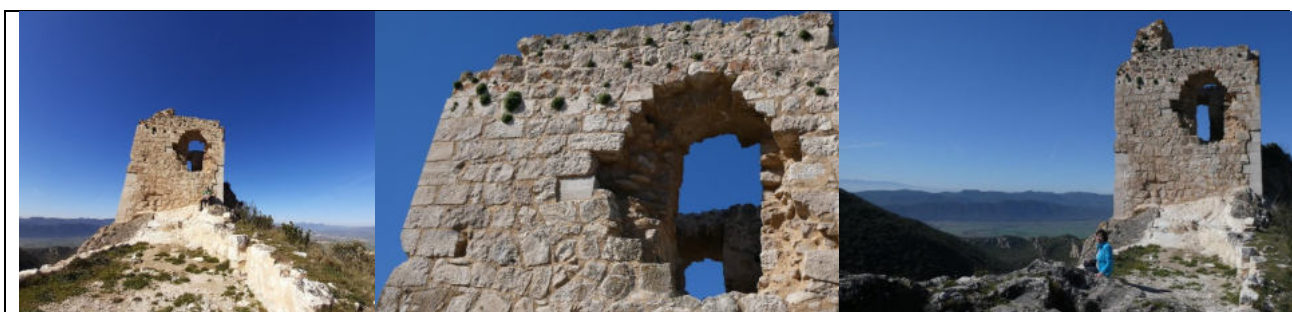

Una vez visitado el castillo tomamos por la izquierda del mismo el camino de bajada hacia Santa Cruz del Fierro. Por el camino de bajada llegamos a la pista que tomando por la derecha nos lleva a la senda que hemos recorrido al inicio de la ruta, esta vez en dirección al punto final del recorrido, Santa Cruz del Fierro.

Datos y Resumen del recorrido

Ficha de la ruta	
Distancia: 11,75 km	Duración: 3:50 h más paradas
Desnivel subida acumulado: 620 m.	Desnivel bajada acumulado: 620m.
Grado de dificultad	
Puntuación IBP index: 62	Dificultad: Media

<https://www.ibpindex.com/index.php/es/>

Lugar	Distancia (Km)	Altitud (m)	Horario
Inicio (Santa Cruz del Fierro)	0,00km	498m	0h-00m
Pista subida al Txulato	2,12km	597m	0h-30m
Cortafuegos	4,16km	846m	1h-00m
Cima Txulato	4,60km	948m	1h-35m
Pista principal GR 1	5,15km	811m	2h-00m
Castillo Portilla	8,0km	765m	2h-50m
Pista regreso	8,6km	692m	3h-12m
Final (Santa Cruz del Fierro)	11,75km	498m	3h-50m

A estos horarios hay que añadir el tiempo de las paradas.

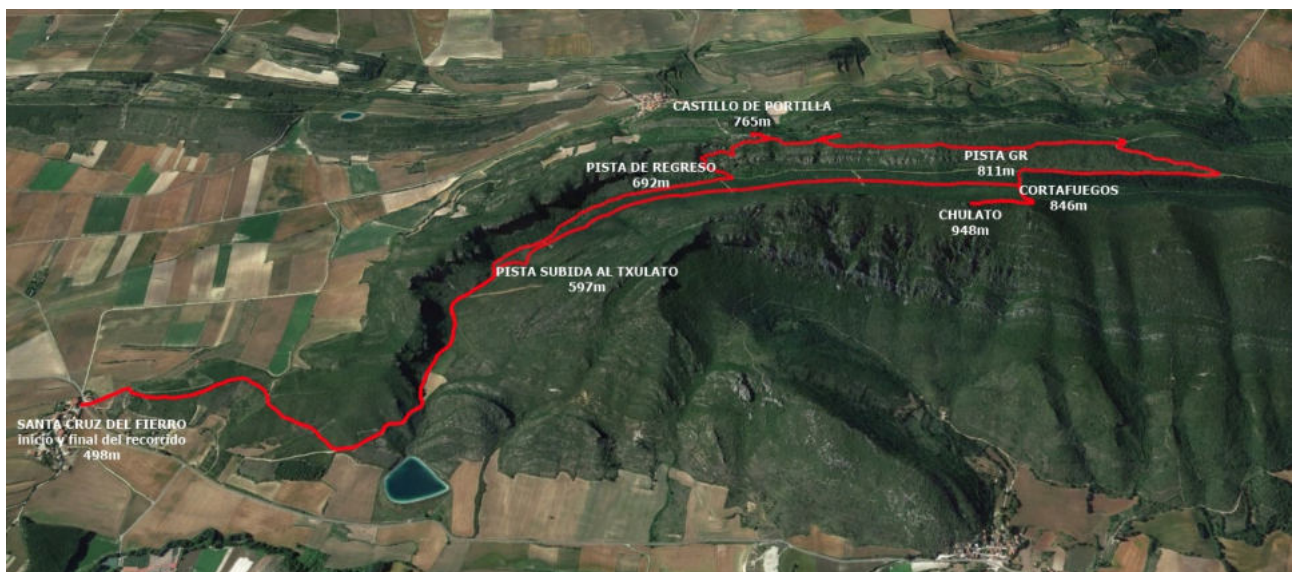
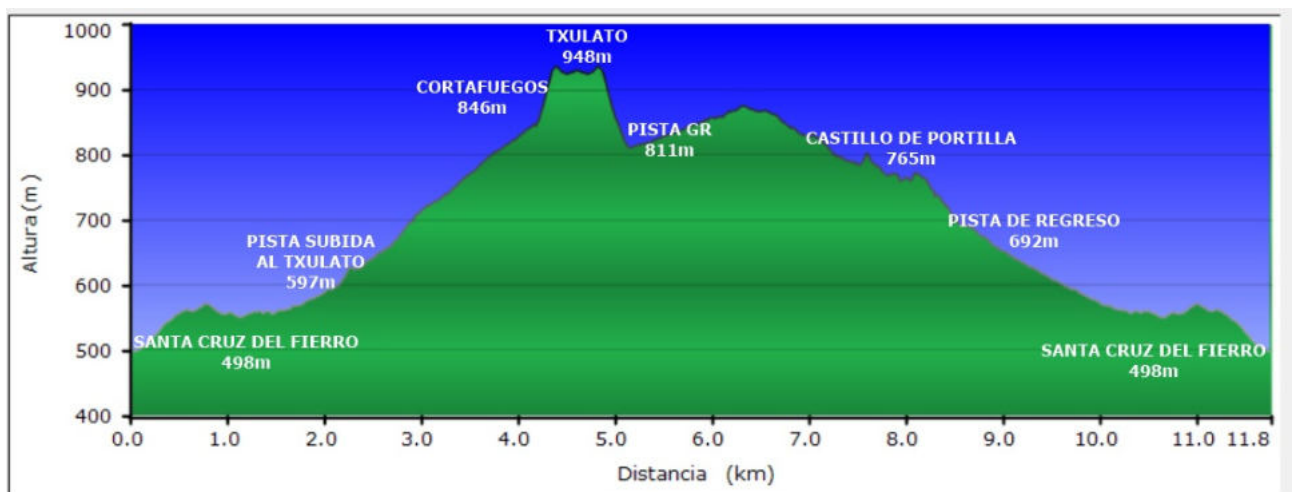

Itxartu Mendigoizale Taldea, Febrero 2023