

ORBANEJA DEL CASTILLO

Dos recorridos circulares desde Orbaneja:

- 1.- Ruta de 15,5 km, 400m de desnivel y 3:45 h de duración
- 2.- Ruta de 5,9 km, 180m de desnivel y 2:15 horas de duración

2024-06-30

Orbaneja del Castillo

Escondida en las hoces del Ebro, esta pequeña villa de aire medieval y apenas 50 habitantes alberga una de las maravillas naturales más llamativas de Castilla y León.

En la comarca del Páramo, en el valle del Sedano, Orbaneja del Castillo no es un pueblo más. Ubicado a orillas del río Ebro y con menos de 50 habitantes, es en realidad un tesoro natural y arquitectónico que atrae a visitantes de todos los rincones. Considerado Conjunto Artístico-Histórico desde 1993, este singular municipio, que luce con orgullo su título de villa desde que le fue otorgado por los Reyes Católicos, se asienta sobre un terreno kárstico modelado durante siglos por un agua que es la indiscutible protagonista.

En Orbaneja del Castillo se pueden ver calles empedradas y casas con balcones de madera, el trazado que mozárabes cristianos y judíos dejaron a su paso, cuevas y las paredes verticales de las hoces del cañón del río Ebro. Pero lo que no vamos a ver en Orbaneja del Castillo es, precisamente, el castillo. Pues aunque se sabe por las crónicas que hubo uno desde mediados del siglo XIV, nada queda ya de él.

La cascada es el corazón de Orbaneja del Castillo, se apodera del centro del pueblo, precipitándose escalonadamente entre sus casas, hasta que su agua desemboca un poco más abajo en el Ebro. Esta cascada de 20 metros, con su espectacular y singular ubicación, se ha convertido en tal seña de identidad que es capaz de atraer a visitantes curiosos nacionales e internacionales.



El agua cae dividiendo el pueblo en dos mitades, la Villa y la Puebla, y tras precipitarse sigue su curso de camino al Ebro pero no sin antes formar una serie de terrazas en forma de pozas de extraordinario color turquesa. Siempre, como todo el pueblo, rodeadas de una exuberante vegetación que las abraza con fuerza.

La famosa catarata de Orbaneja no está sola. La Cueva del Agua, de donde surge la cascada gracias al agua proveniente de un acuífero localizado en el subsuelo del Páramo de Bricia, es una visita obligada y no hay más que dirigirse a la parte alta del pueblo para

dar con ella. Este sistema kárstico en el que se ubica la localidad, modelado por la acción del agua a lo largo del tiempo, alberga formaciones rocosas que rápidamente maravillan a los amantes de la geología. Además, las casas-cueva fueron un día viviendas construidas aprovechando las cavidades naturales de la roca, demostrando así el ingenio de los antiguos habitantes para adaptarse a su entorno.

La iglesia de San Juan Bautista, un sencillo pero encantador templo románico del siglo XIII, bien merece una visita. Su fachada y campanario se integran armoniosamente en el entorno rural, añadiendo un toque de serenidad al recorrido por el pueblo. Tampoco debemos pasar por alto edificios como la Casa Fuerte, que alberga el palacio de los marqueses de Aguilar, o la Casa de los Pobres, que fue un antiguo hospital en el siglo XVI. El enérgico fluir del agua motivó la instalación de molinos en el pueblo, pero de ellos queda prácticamente tanto como del castillo que da nombre a Orbaneja.



Para aquellos que buscan vistas impresionantes, el Mirador del Cañón del Ebro es una parada esencial. A pocos minutos a pie desde el centro del pueblo, este mirador ofrece panorámicas espectaculares del cañón, con el río Ebro serpenteando entre imponentes paredes rocosas. El lugar perfecto desde el que fotografiar y descansar un poco.

Y por si fuera poco, otro de los motivos de visitar Orbaneja del Castillo es la gastronomía de la región que es un deleite para los sentidos. En los restaurantes locales se pueden degustar platos típicos de cuchara, independientemente de la época del año, pero también opciones como el lechazo asado, que es la especialidad de la zona. Nunca faltan la clásica morcilla de Burgos y los quesos artesanales, como el queso fresco de Burgos, acompañados de unos vinos locales que casan a la perfección.

Recorridos.

Para esta excursión se han preparado dos rutas circulares que salen desde Orbaneja del Castillo y que tienen diferentes niveles de dificultad para que cada persona elija el más adecuado para sus preferencias y preparación.

Recorrido nº 1 (15,5 km)

Salimos desde la localidad de Orbaneja del Castillo desde su cascada. Pasamos el puente sobre el Ebro y desde el otro lado seguimos el sendero que sigue el curso del río con sus espectaculares hoces.



Al llegar cerca de la cascada del Tobazo, subimos para hacer una pequeña circular, en la que pasaremos por Villaescusa y su lavadero y luego pasaremos otras cascadas más pequeñas, pero igual de bonitas.



Seguimos avanzando para continuar el recorrido a lo largo de todo el cañón del río Ebro, con unas preciosas vistas panorámicas de Orbaneja y de todo el entorno, luego pasaremos por una zona de antiguas cabañas o chozas como se les llama por aquí “Los Chozos”.



A continuación iremos descendiendo hacia Orbaneja, pasaremos junto a la ermita del Humilladero, y terminamos llegando a la cueva del agua.

Aunque la ruta es medianamente larga (15,5 km) no tiene apenas desnivel, y se realiza fácilmente. Al final se puede visitar la bonita cueva del agua, es realmente un espectáculo, no apta para gente con vértigos.

Datos y Resumen del recorrido completo

Ficha de la ruta, circular	
Distancia: 15,5 km	Duración 3:45 h más paradas
Desnivel subida acumulado: 400 m.	Desnivel bajada acumulado: 400 m.
Grado de dificultad	
Puntuación IBP index: 52	Media para personas con preparación media

- <https://www.ibpindex.com/index.php/es/>



Lugar	Distancia (Km)	Altitud (m)	Horario
Inicio – Orbaneja	0,00km	672m	0:00 h
Cascada el Tobazo	5,90km	693m	1:20 h
Villaescusa del Ebro	7,10km	677m	1:35 h
Los Chozos	11,80km	807m	2:45 h
Final – Orbaneja	15,50km	672m	3:45 h

A estos horarios hay que añadir el tiempo de las paradas.

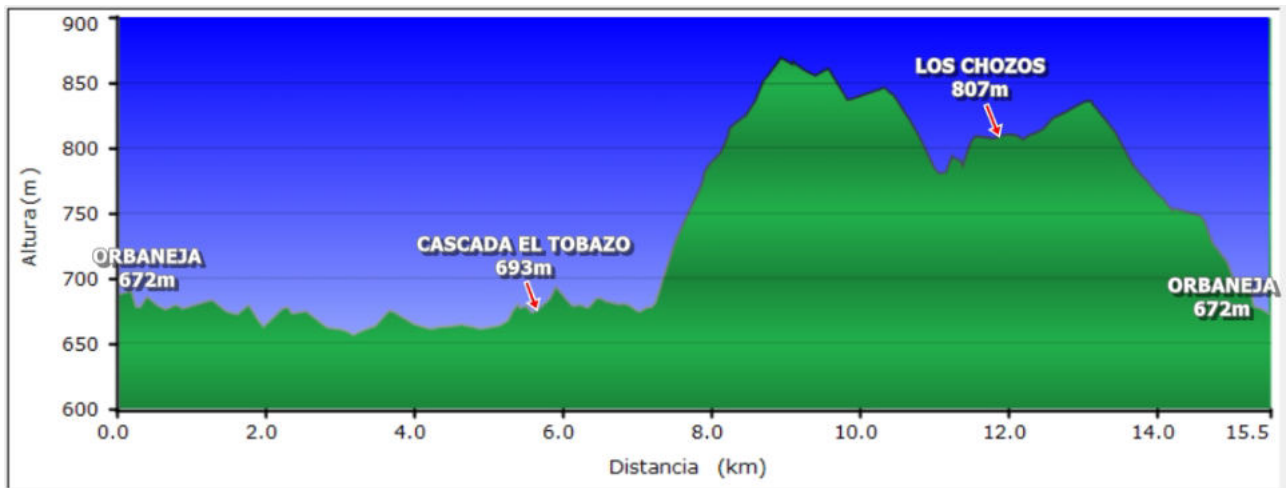
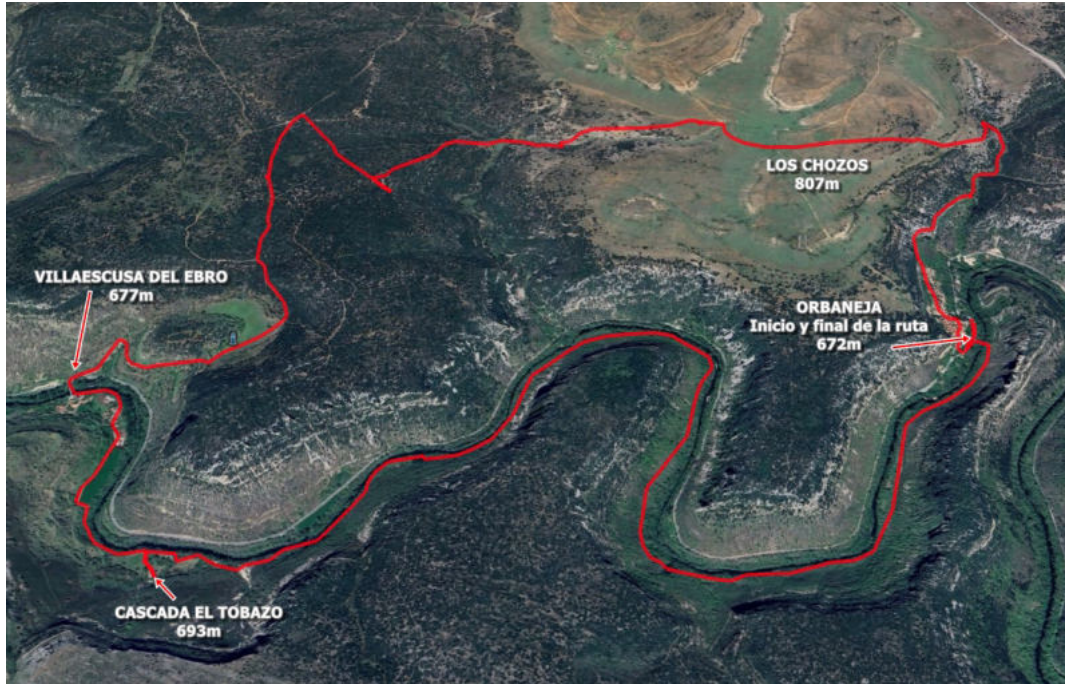

Recorrido nº 2 (5,9 km)

Pequeña ruta para visitar Orbaneja del Castillo y su espectacular alrededor rocoso. Las vistas desde la parte alta de esta zona rocosa son increíbles y de gran belleza. Aparte que sorprende la zona llana de arriba. Se ven restos rocosos y las encinas y el pasto lo dominan.



Según vas subiendo llegando a la parte superior se ven varios muros de mampostería lo que dan pie a la leyenda de que había un castillo en esa zona. Por eso lo de Orbaneja del Castillo. La ruta que si bien no es peligrosa tiene pasos delicados. En el alto se disfrutan las vistas de Orbaneja desde arriba y sobre todo del espectacular cañón que el Ebro ha grabado en la zona.

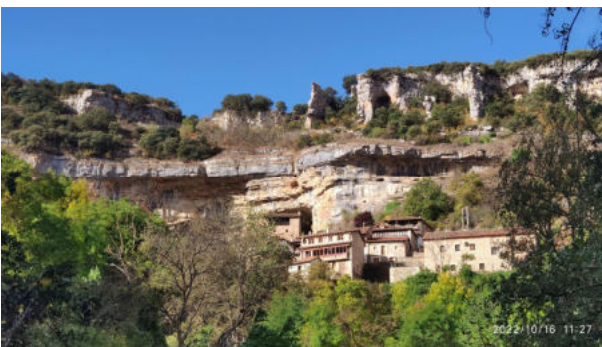

Ficha de la ruta, travesía	
Distancia: 5,9 km	Duración 2:15 h más paradas
Desnivel subida acumulado: 180 m.	Desnivel bajada acumulado: 180 m.
Grado de dificultad	
Puntuación IBP index: 29	Fácil para personas con preparación media

- <https://www.ibpindex.com/index.php/es/>

Lugar	Distancia (Km)	Altitud (m)	Horario
Inicio – Orbaneja	0,00km	672m	0:00 h
Panorámica	2,10km	793m	1:00 h
Castillo	2,40km	796m	1:10 h
Camellos	3,40km	766m	1:30 h
Final – Orbaneja	5,90km	672m	2:15 h

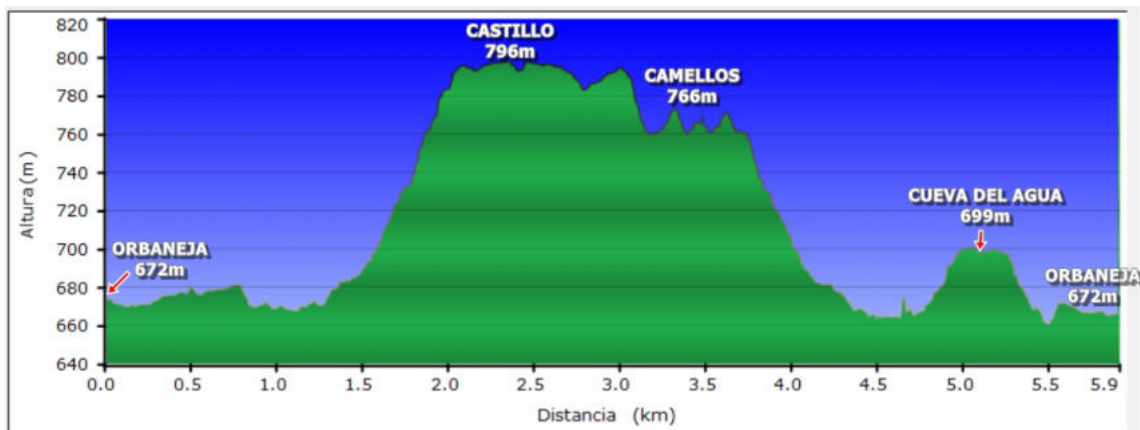

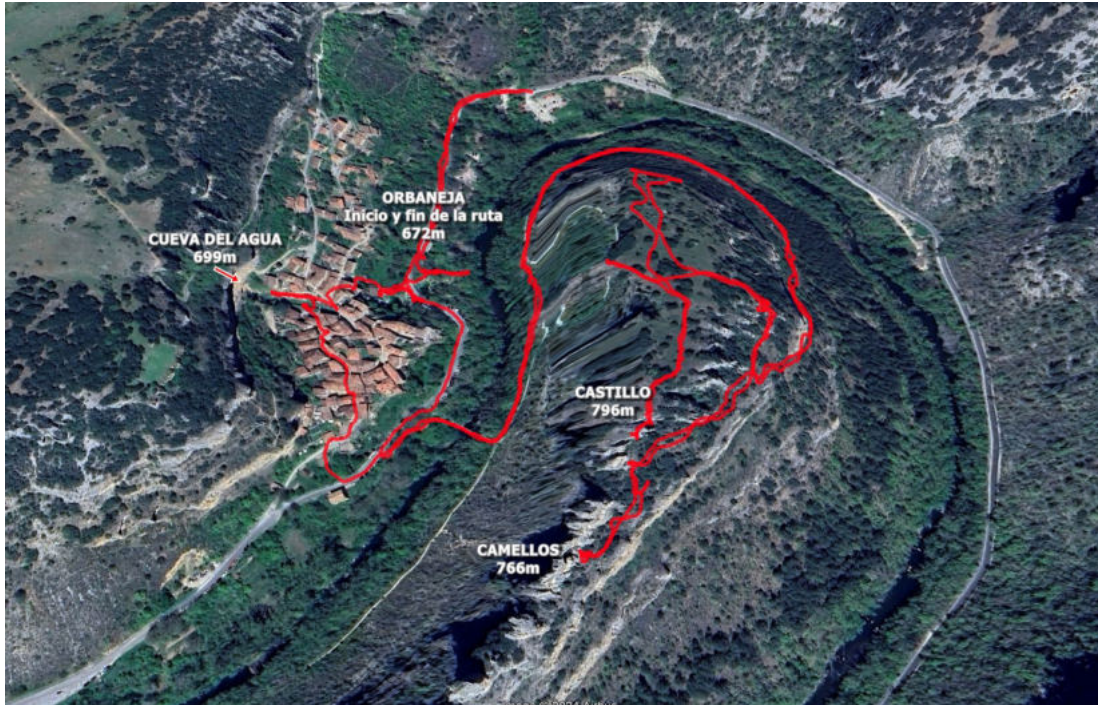

Itxartu Mendigoizale Taldea, junio de 2024